

# 8<sup>ο</sup> Παναρσακειακό Μαθητικό Συνέδριο «Πόλεις του 21<sup>ου</sup> αιώνα: Προκλήσεις - Προσαρμογή - Ποιότητα»

Αρσάκειο Γυμνάσιο & Λύκειο Θεσσαλονίκης

Τίτλος εργασίας

«Αστικοί χώροι πρασίνου. Μία συγκριτική μελέτη.»

Ονόματα μαθητριών

Αικατερίνη Αραμπατζή, Ηλέκτρα-Ευαγγελία Μητακίδου, Μακρίνα Σαββουλίδου, Μιχαέλα-Χριστίνα Χαμαλίδου, Ειρήνη-Αγάπη Λόλα, Αναστασία Τσίτου, Σοφία-Αναστασία Χαραλαμπίδου, Κυριακή Αλεξανδρή, Ελένη Γεωργίου, Μαριάννα Γρατσία, Δήμητρα Καπίδου, Στέλλα-Μαρία Στυλιανού, Αναστασία Χαραλαμπίδου, Πολύμνια Χρηστίδου

Υπεύθυνοι καθηγητές

Στυλιανός Μπούτσικας, Όλγα-Μαρία Ντίνα, Βασίλειος Ι. Τεμπερεκίδης

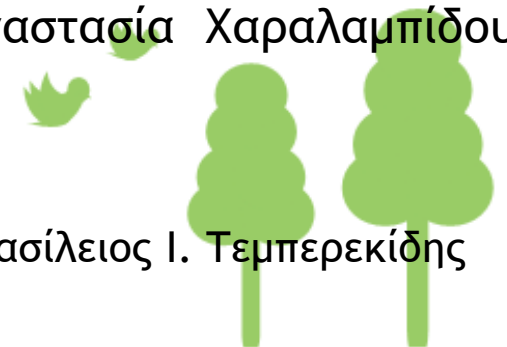

# ΓΕΝΙΚΑ

Η πλειοψηφία των ανθρώπων ζει σε μεγάλα αστικά κέντρα αποκομμένη από τη φύση.

Ο άνθρωπος ως μέρος της βιόσφαιρας έχει αντιληφθεί την ανάγκη και την αξία των χώρων πρασίνου στα αστικά κέντρα.



# ΟΦΕΛΗ ΤΩΝ ΧΩΡΩΝ ΠΡΑΣΙΝΟΥ ΣΤΑ ΑΣΤΙΚΑ ΚΕΝΤΡΑ

- Περιβαλλοντικά
- Κοινωνικά
- Οικονομικά



# ΝΟΜΙΚΟ ΠΛΑΙΣΙΟ ΣΤΗΝ ΕΛΛΑΔΑ ΚΑΙ ΣΤΗΝ ΕΕ

Οι εκτάσεις αστικού πρασίνου υπάγονται στον ορισμό των κοινόχρηστων χώρων.

Οι οδηγίες της ΕΕ συμπεριλαμβάνουν το αστικό πράσινο σε ένα ευρύτερο πλαίσιο που αφορά τον αστικό χώρο.



# ΑΣΤΙΚΟΙ ΧΩΡΟΙ ΠΡΑΣΙΝΟΥ ΣΤΗ ΘΕΣΣΑΛΟΝΙΚΗ

Στα τέλη της δεκαετίας του 1970  
αντιστοιχούσαν 2,73 τ.μ. πρασίνου ανά κάτοικο.

Τα τελευταία 40 χρόνια ο πληθυσμός της πόλης αυξήθηκε  
κατά 40%, ενώ η έκταση πρασίνου μειώθηκε κατά 20%.

Μελέτη του ΕΜΠ αναφέρει πως θα έπρεπε να είναι 12 φορές  
μεγαλύτερο (20 τ.μ. αντί για 1,6 τ.μ./κάτοικο που είναι σήμερα).



# ΑΣΤΙΚΟ & ΠΕΡΙΑΣΤΙΚΟ ΠΡΑΣΙΝΟ ΣΤΟΝ ΔΗΜΟ ΘΕΣΣΑΛΟΝΙΚΗΣ

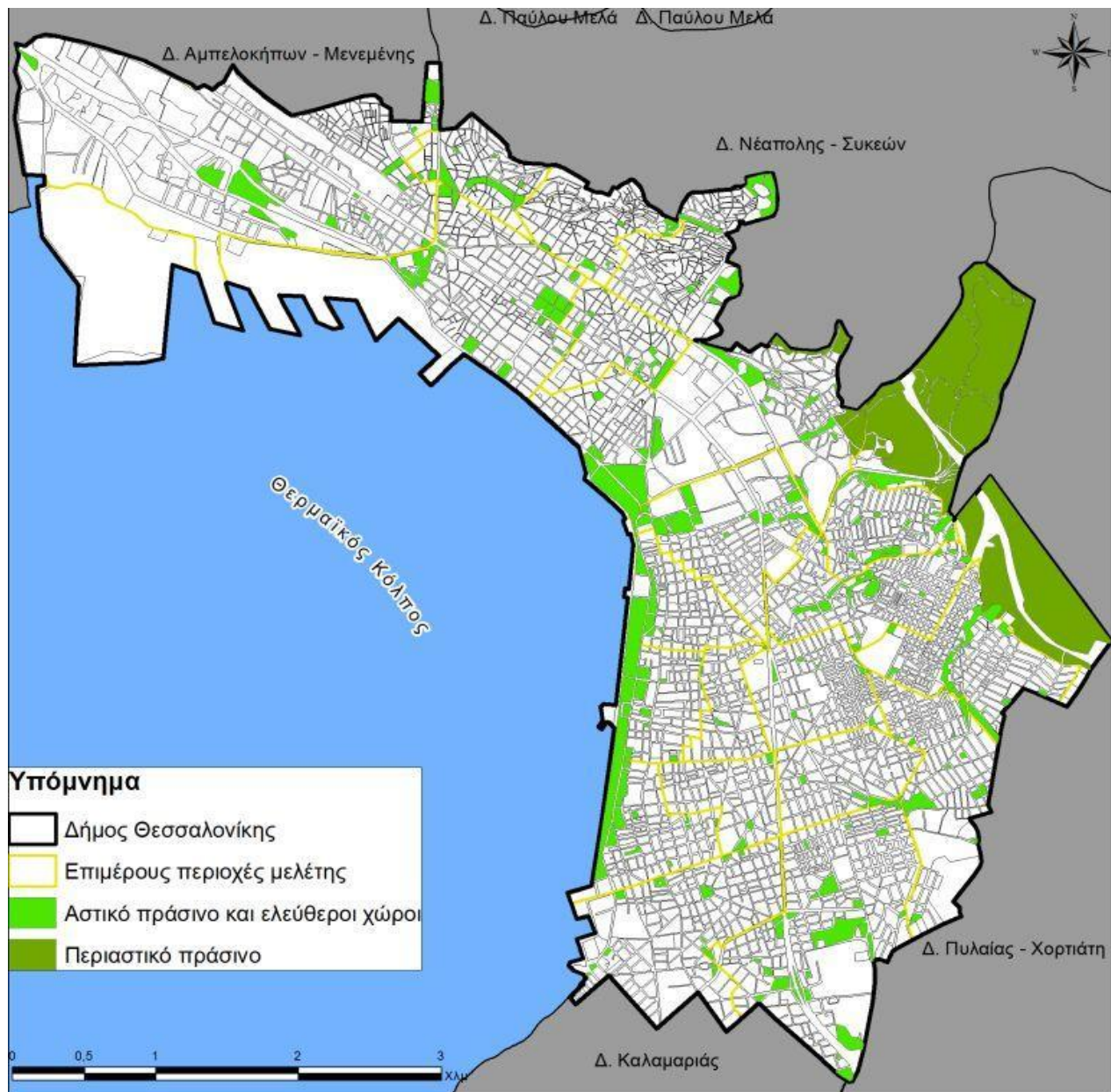

## ΧΩΡΟΙ ΠΡΑΣΙΝΟΥ ΣΕ ΜΕΓΑΛΑ ΑΣΤΙΚΑ ΚΕΝΤΡΑ (τ.μ./κάτοικο)

Ουάσιγκτον	50
Μονπελιέ	35
Λιουμπλιάνα	28
Χάγη	27,7
Άμστερνταμ	27
Βιέννη	20
Δουβλίνο	16
Σόφια	14
Βερολίνο	13
Ρώμη	9
Λονδίνο	9
Τίρανα	7
Κωνσταντινούπολη	5
Αθήνα	2,55
Θεσσαλονίκη	1,6



# ΠΡΟΤΑΣΕΙΣ ΠΟΙΟΤΙΚΗΣ ΑΝΑΒΑΘΜΙΣΗΣ ΤΟΥ ΑΣΤΙΚΟΥ ΠΡΑΣΙΝΟΥ

- Πράσινο στους κοινόχρηστους χώρους
- Χρήση των παλιών στρατοπέδων ως πάρκα
- Τοποθέτηση κατάλληλων δενδροστοιχιών
- Πράσινο στις ταράτσες και στους ακάλυπτους χώρους





# ΠΡΟΤΑΣΕΙΣ ΠΟΙΟΤΙΚΗΣ ΑΝΑΒΑΘΜΙΣΗΣ ΤΟΥ ΑΣΤΙΚΟΥ ΠΡΑΣΙΝΟΥ

- Τροποποίηση Οικοδομικού Κανονισμού
- Μετατροπή όλων των ανοικτών δημόσιων χώρων σε πάρκα
- Επιλογή φυτευτικού υλικού κατάλληλου για αστικά κέντρα
- Ευαισθητοποίηση κατοίκων



# ΠΡΟΤΑΣΗ ΓΙΑ ΤΗ ΘΕΣΣΑΛΟΝΙΚΗ

Ένα τμήμα της έκτασης  
της Διεθνούς Εκθέσεως Θεσσαλονίκης (ΔΕΘ)  
να μετατραπεί σε μητροπολιτικό πάρκο.



# ΑΝΤΙ ΕΠΙΛΟΓΟΥ

“Τρία είναι τα κύρια στοιχεία της πολεοδομίας:

Φως, πράσινο, Ήλιος.”

(Λε Κορμπυζιέ, 1887 - 1965)



# ΠΗΓΕΣ

1. Χρήστες Α.Π.Θ. Ηλεκτρονική διεύθυνση: <https://users.auth.gr/tsitsoni/files/gr/35.pdf> [Προσπελάστηκε: 24-01-2020].
2. Χρήστες Α.Π.Θ. Ηλεκτρονική διεύθυνση: <https://users.auth.gr/tsitsoni/files/gr/13.pdf> [Προσπελάστηκε: 24-01-2020].
3. Ζάγκας, Θ. (1998) Συμβολή του αστικού και περιαστικού πρασίνου στην ποιότητα ζωής μας. Πρακτικά Ημερίδας Πράσινο και Τοπική Αυτοκιόικηση. ΓΕΩΤΕΕ, Παράρτημα Ανατολικής Μακεδονίας, Καβάλα, σ. 33-40.
4. Ντάφης, Σ. (1993) Οικολογικά αποτελέσματα της αστικής και περιαστικής Δασοκομίας. *Πρακτικά Συμποσίου «Αρχιτεκτονική Τοπίου Αστικών Υπαίθριων Χώρων»* 1-3 Απριλίου, Θεσσαλονίκη, σ. 97-113.
5. Πούλιου, Α. (2007) Διαχείριση χώρων αστικού πρασίνου. Ο ρόλος τους στην αστική ανάπτυξη. *Μεταπτυχιακή εργασία, Τμήμα Μηχανικών Χωροταξίας, Πολεοδομίας και Περιφερειακής ανάπτυξης. Πρόγραμμα Μεταπτυχιακών Σπουδών.* Πανεπιστήμιο Θεσσαλίας, Βόλος.
6. Αλεξίου, Ε. (2017) Αστικό πράσινο και σύνδεση με το δομημένο περιβάλλον της πόλης: η περίπτωση της Βίλας Ζωγράφου. *Μεταπτυχιακή εργασία, Μεταπτυχιακό Πολεοδομίας-Χωροταξίας.* ΕΜΠ, Αθήνα
7. Αρσενίου, Δ. (2010) Αστικό πράσινο & Δίκτυα πρασίνου στις σύγχρονες πόλεις: Πιλοτική εφαρμογή δικτύου πρασίνου στην πόλη του Βόλου. *Μεταπτυχιακή εργασία, Τμήμα Μηχανικών Χωροταξίας, Πολεοδομίας και Περιφερειακής ανάπτυξης. Πρόγραμμα Μεταπτυχιακών Σπουδών.* Πανεπιστήμιο Θεσσαλίας, Βόλος.
8. ΤΕΕ/ΤΚΜ. Ηλεκτρονική διεύθυνση: <http://tkm.tee.gr/wp-content/uploads/2018/02/4.pdf> [Προσπελάστηκε: 25-01-2020]
9. DOCPLAYER. Ηλεκτρονική διεύθυνση: <https://docplayer.gr/44070558-Shediazontas-gia-mia-pio-asfali-poli-ena-poleodomiko-shedio-prolipsis-kai-diaheirisis-seismikon-katastrofon-gia-to-dimo-thessalonikis.html> [Προσπελάστηκε: 26-01-2020]
10. *inside story*. Ηλεκτρονική διεύθυνση: <https://insidestory.gr/article/mellon-deth-eidiko-horiko-shedio> [Προσπελάστηκε: 26-01-2020]
11. *Γνωμικολογικόν*. Ηλεκτρονική διεύθυνση: <https://www.gnomikologikon.gr/catquotes.php?categ=1740> [Προσπελάστηκε: 27-01-2020]
12. *Βικιπαίδεια*. Ηλεκτρονική διεύθυνση: [https://el.wikipedia.org/wiki/Λε\\_Κορμπυζιέ](https://el.wikipedia.org/wiki/Λε_Κορμπυζιέ) [Προσπελάστηκε: 27-01-2020]

